

Geometrický plán je podkladom na právne úkony, keď údaje doterajšieho stavu výkazu výmer sú zhodné s údajmi platných výpisov z katastra nehnuteľností

Vyhotovitel		Kraj	<i>Trnavský</i>	Okres	<i>Piešťany</i>	Obec	<i>Dolný Lopašov</i>
 <b>GEODETIKÁ KANCELÁRIA</b> Ing. HORŇÁK - Ing. JANCÍČEK PIEŠŤANY, VAJANSKÉHO 1976/14 tel.: 033/7724888, 0905615124 0905 650005 e-mail: geohaj@geohaj.sk IČO: 22734163		Kat. územie	<i>Dolný Lopašov</i>	Číslo plánu	<i>173 / 2020</i>	Mapový list č.	<i>ZS XIV - 16 - 18</i>
<b>GEOMETRICKÝ PLÁN</b> na <i>oddelenie pozemku p. č. 206/7, 2712/2, 2712/41-78, 3060/3-4</i>							
Vyhotovil		Autorizačne overil			Úradne overil		
Dňa :	Meno :	Dňa :	Meno :	Dňa :	Číslo :		
<i>7. jan. 2021</i>	<i>Ing. Peter Jančíček</i>	<i>7. jan. 2021</i>	<i>Ing. Peter Jančíček</i>		<i>G<sub>1</sub> -</i>		
Nové hranice boli v prírode označené <i>drevenými kolíkmi, plotom</i>		Náležitostami a presnosťou zodpovedá predpisom			Úradne overené podľa § 9 zákona NR SR č.215/1995 Z.z. o geodézii a kartografii		
Záznam podrobného merania (meračský náčrt) č. <b>333</b>							
Súradnice bodov označených číslami a ostatné meračské údaje sú uložené vo všeobecnej dokumentácii		Pečiatka a podpis			Pečiatka a podpis		

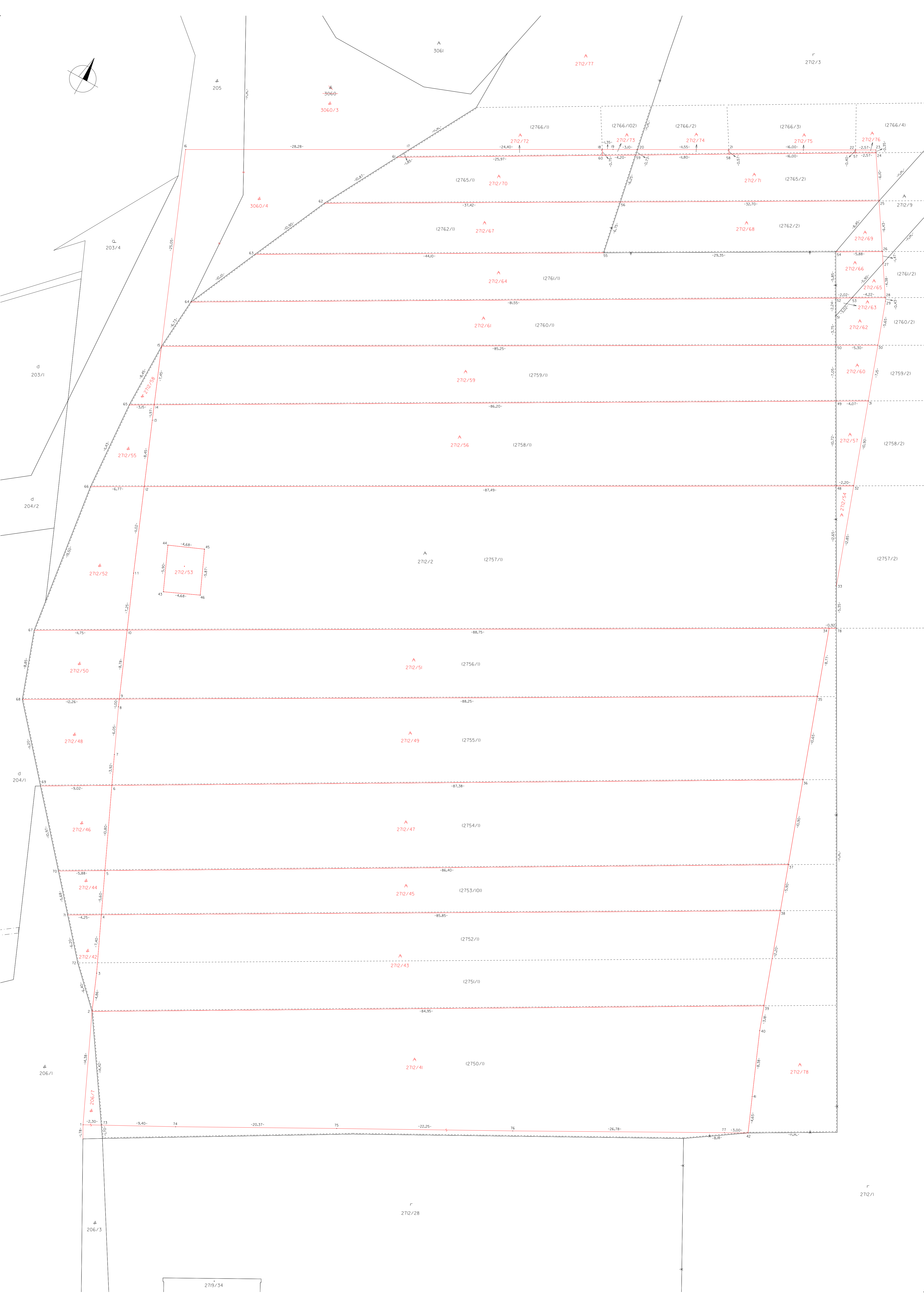
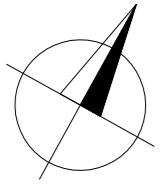

2719/34

2712/28

2712/1

VÝKAZ VÝMER																	
Doterajší stav							Zmeny					Nový stav					
Číslo					Výmera		Druh pozemku	Diel číslo	k parcele číslo	m <sup>2</sup>	od parcely číslo	m <sup>2</sup>	Číslo parcely	Výmera		Druh pozemku	Vlastník, (iná oprávnená osoba) adresa, (sídlo)
pzkn. vložky	listu vlastn.	parcely												ha	m <sup>2</sup>		
PK	LV	PK	KN - E	KN - C													
	1242		2750/1			1498	or.pôda	<b>Stav právny</b>					(2750/1	156	or.pôda)	doterajší	
												2712/41	1342	ost.pl. 30	Obec Dolný Lopašov Dolný Lopašov 79		
	1884		2751/1			562	or.pôda					(2751/1	40	or.pôda)	doterajší		
	1884		2752/1			593	or.pôda					(2752/1	54	or.pôda)	detto		
												2712/42	28	zast.pl. 22	Obec Dolný Lopašov Dolný Lopašov 79		
												2712/43	1033	ost.pl. 30	detto		
	822		2753/101			576	or.pôda					(2753/101	57	or.pôda)	doterajší		
												2712/44	28	zast.pl. 22	Obec Dolný Lopašov Dolný Lopašov 79		
												2712/45	491	ost.pl. 30	detto		
	2066		2754/1			1049	or.pôda					(2754/1	36	or.pôda)	doterajší		
												2712/46	80	zast.pl. 22	Obec Dolný Lopašov Dolný Lopašov 79		
												2712/47	933	ost.pl. 30	detto		
Znáška č. 1:						4278								4278			

## VÝKAZ VYMER

Doterajší stav					Zmeny					Nový stav							
Číslo					Výmera		Druh pozemku	Diel číslo	k parcele číslo	m <sup>2</sup>	od parcely číslo	m <sup>2</sup>	Číslo parcely	Výmera		Druh pozemku	Vlastník, (iná oprávnená osoba) adresa, (sídlo)
pzkn. vložky	listu vlastn.	parcely												ha	m <sup>2</sup>		
PK	LV	PK	KN - E	KN - C													
	965		2755/1			1116	or.pôda					(2755/1		60	or.pôda)	<b>doterajší</b>	
												2712/48		116	zast.pl. 22	<b>Obec Dolný Lopašov Dolný Lopašov 79</b>	
												2712/49		940	ost.pl. 30	<b>detto</b>	
	1762		2756/1			881	or.pôda					(2756/1		8	or.pôda)	<b>doterajší</b>	
												2712/50		105	zast.pl. 22	<b>Obec Dolný Lopašov Dolný Lopašov 79</b>	
												2712/51		768	ost.pl. 30	<b>detto</b>	
	789		2757/1			1741	or.pôda					(2757/1			zaniká)		
												2712/52		168	zast.pl. 22	<b>Obec Dolný Lopašov Dolný Lopašov 79</b>	
												2712/2		1573	ost.pl. 30	<b>detto</b>	
												2712/53		27	zast.pl. 16 19	<b>detto</b>	
	789		2757/2		1	7044	or.pôda					(2757/2	1	7030	or.pôda)	<b>doterajší</b>	
												2712/54		14	ost.pl. 30	<b>Obec Dolný Lopašov Dolný Lopašov 79</b>	
Znáška č. 2:					2	0782							2	0809			

## VÝKAZ VYMER

Doterajší stav					Zmeny					Nový stav							
Číslo					Výmera		Druh pozemku	Diel číslo	k parcele číslo	m <sup>2</sup>	od parcely číslo	m <sup>2</sup>	Číslo parcely	Výmera		Druh pozemku	Vlastník, (iná oprávnená osoba) adresa, (sídlo)
pzkn. vložky	listu vlastn.	parcely												ha	m <sup>2</sup>		
PK	LV	PK	KN - E	KN - C													
	116		2758/1			1005	or.pôda					(2758/1			zaniká)	Obec Dolný Lopašov Dolný Lopašov 79	
												2712/55	51		zast.pl. 22		
												2712/56	915		ost.pl. 30	detto	
	116		2758/2		1	0749	or.pôda					(2758/2	1	0715	or.pôda)	doterajší	
												2712/57	34		ost.pl. 30	Obec Dolný Lopašov Dolný Lopašov 79	
	1511		2759/1			643	or.pôda					(2759/1			zaniká)		
												2712/58	12		zast.pl. 22	detto	
												2712/59	619		ost.pl. 30	detto	
	1511		2759/2			6288	or.pôda					(2759/2	6255		or.pôda)	doterajší	
												2712/60	33		ost.pl. 30	Obec Dolný Lopašov Dolný Lopašov 79	
	1508		2760/1			521	or.pôda					(2760/1			zaniká)		
												2712/61	482		ost.pl. 30	detto	
	1508		2760/2			6410	or.pôda					(2760/2	6375		or.pôda)	doterajší	
Znáška č. 3:					2	5616							2	5491			

## VÝKAZ VÝMER

Doterajší stav					Zmeny					Nový stav							
Číslo					Výmera		Druh pozemku	Diel číslo	k parcele číslo	m <sup>2</sup>	od parcely číslo	m <sup>2</sup>	Číslo parcely	Výmera		Druh pozemku	Vlastník, (iná oprávnená osoba) adresa, (sídlo)
pzkn. vložky	listu vlastn.	parcely												ha	m <sup>2</sup>		
PK	LV	PK	KN - E	KN - C													
	2326		2761/1		442		or.pôda					2712/62	33		ost.pl. 30	Obec Dolný Lopašov Dolný Lopašov 79	
												2712/63	2		ost.pl. 30	detto	
												(2761/1			zaniká)		
												2712/64	459		ost.pl. 30	detto	
	1205		2761/2		5924		or.pôda					(2761/2	5889		or.pôda)	doterajší	
												2712/65	9		ost.pl. 30	Obec Dolný Lopašov Dolný Lopašov 79	
												2712/66	26		ost.pl. 30	detto	
	81		2762/1		269		or.pôda					(2762/1			zaniká)		
												2712/67	262		ost.pl. 30	detto	
	81		2762/2		2993		or.pôda					(2762/2	2775		or.pôda)	doterajší	
												2712/68	199		ost.pl. 30	Obec Dolný Lopašov Dolný Lopašov 79	
												2712/69	19		ost.pl. 30	detto	
Znáška č. 4:						9628								9673			

## VÝKAZ VYMER

Doterajší stav					Zmeny					Nový stav							
Číslo					Výmera		Druh pozemku	Diel číslo	k parcele číslo	m <sup>2</sup>	od parcely číslo	m <sup>2</sup>	Číslo parcely	Výmera		Druh pozemku	Vlastník, (iná oprávnená osoba) adresa, (sídlo)
pzkn. vložky	listu vlastn.	parcely		ha										m <sup>2</sup>	ha		
PK	LV	PK	KN - E	KN - C								(2765/1)					
	900		2765/1			197	or.pôda								zaniká)		
												2712/70	197	ost.pl. 30		<b>Obec Dolný Lopašov Dolný Lopašov 79</b>	
	2391		2765/2			3065	or.pôda					(2765/2)	2876	or.pôda)		<b>doterajší</b>	
												2712/71	189	ost.pl. 30		<b>Obec Dolný Lopašov Dolný Lopašov 79</b>	
	1230		2766/1			111	or.pôda					(2766/1)	90	or.pôda)		<b>doterajší</b>	
												2712/72	21	ost.pl. 30		<b>Obec Dolný Lopašov Dolný Lopašov 79</b>	
	736		2766/102			37	or.pôda					(2766/102)	34	or.pôda)		<b>doterajší</b>	
												2712/73	3	ost.pl. 30		<b>Obec Dolný Lopašov Dolný Lopašov 79</b>	
	736		2766/2			74	or.pôda					(2766/2)	67	or.pôda)		<b>doterajší</b>	
												2712/74	7	ost.pl. 30		<b>Obec Dolný Lopašov Dolný Lopašov 79</b>	
	2213		2766/3			112	or.pôda					(2766/3)	104	or.pôda)		<b>doterajší</b>	
												2712/75	8	ost.pl. 30		<b>Obec Dolný Lopašov Dolný Lopašov 79</b>	
	546		2766/4			112	or.pôda					(2766/4)	111	or.pôda)		<b>doterajší</b>	
Znáška č. 5:						3708								3707			

## VÝKAZ VYMER

Doterajší stav					Zmeny					Nový stav							
Číslo					Výmera		Druh pozemku	Diel číslo	k parcele číslo	m <sup>2</sup>	od parcely číslo	m <sup>2</sup>	Číslo parcely	Výmera		Druh pozemku	Vlastník, (iná oprávnená osoba) adresa, (sídlo)
pzkn. vložky	listu vlastn.	parcely												ha	m <sup>2</sup>		
PK	LV	PK	KN - E	KN - C													
	900			206/1	3	3177	zast.pl.					2712/76		1	ost.pl. 30	Obec Dolný Lopašov Dolný Lopašov 79	
												206/1	3	3156	zast.pl. 22	doterajší	
												206/7		21	zast.pl. 22	Obec Dolný Lopašov Dolný Lopašov 79	
	900			205		1233	zast.pl.					205		1106	zast.pl. 22	doterajší	
	900			3060		2729	zast.pl.					3060/3		2556	zast.pl. 22	detto	
												3060/4		300	zast.pl. 22	Obec Dolný Lopašov Dolný Lopašov 79	
Znáška č. 6:					3	7139							3	7140			
Rekapitulácia znášok																	
Znáška č. 1:						4278								4278			
Znáška č. 2:					2	0782							2	0809			
Znáška č. 3:					2	5616							2	5491			
Znáška č. 4:						9628								9673			
Znáška č. 5:						3708								3707			
Znáška č. 6:					3	7139							3	7140			
Spolu:					10	1151							10	1098			



VÝKAZ VÝMER																	
Doterajší stav							Zmeny					Nový stav					
Číslo					Výmera		Druh pozemku	Diel číslo	k parcele číslo	m <sup>2</sup>	od parcely číslo	m <sup>2</sup>	Číslo parcely	Výmera		Druh pozemku	Vlastník, (iná oprávnená osoba) adresa, (sídlo)
pzkn. vložky	listu vlastn.	parcely			ha	m <sup>2</sup>								ha	m <sup>2</sup>		
PK	LV	PK	KN - E	KN - C													
<b>Stav podľa registra C KN</b>																	
	900			205		1233	zast.pl.					205		1106	zast.pl. 22	ako v stave právnom	
	900			3060		2729	zast.pl.					3060/3		2556	zast.pl. 22	detto	
												3060/4		300	zast.pl. 22	detto	
	900			206/1	3	3177	zast.pl.					206/1	3	3156	zast.pl. 22	detto	
												206/7		21	zast.pl. 22	detto	
	-			2712/1	85	3335	or.pôda					2712/1	85	3212	or.pôda 1	doterajší	
												2712/54		14	ost.pl. 30	ako v stave právnom	
												2712/57		34	ost.pl. 30	ako v stave právnom	
												2712/60		33	ost.pl. 30	ako v stave právnom	
												2712/62		33	ost.pl. 30	ako v stave právnom	
Znáška č. 1:						89	0474						89	0465			

## VÝKAZ VYMER

Doterajší stav					Zmeny					Nový stav							
Číslo					Výmera		Druh pozemku	Diel číslo	k parcele číslo	m <sup>2</sup>	od parcely číslo	m <sup>2</sup>	Číslo parcely	Výmera		Druh pozemku	Vlastník, (iná oprávnená osoba) adresa, (sídlo)
pzkn. vložky	listu vlastn.	parcely												ha	m <sup>2</sup>		
PK	LV	PK	KN - E	KN - C													
	-			2712/2	1	1749	ost.pl.					2712/65	9	ost.pl. 30		ako v stave právnom	
												2712/2	1573	ost.pl. 30		detto	
												2712/41	1342	ost.pl. 30		detto	
												2712/42	28	zast.pl. 22		detto	
												2712/43	1033	ost.pl. 30		detto	
												2712/44	28	zast.pl. 22		detto	
												2712/45	491	ost.pl. 30		detto	
												2712/46	80	zast.pl. 22		detto	
												2712/47	933	ost.pl. 30		detto	
												2712/48	116	zast.pl. 22		detto	
												2712/49	940	ost.pl. 30		detto	
Znáška č. 2:					1	1749								6573			

## VÝKAZ VÝMER

Doterajší stav					Zmeny					Nový stav							
Číslo					Výmera		Druh pozemku	Diel číslo	k parcele číslo	m <sup>2</sup>	od parcely číslo	m <sup>2</sup>	Číslo parcely	Výmera		Druh pozemku	Vlastník, (iná oprávnená osoba) adresa, (sídlo)
pzkn. vložky	listu vlastn.	parcely												ha	m <sup>2</sup>		
PK	LV	PK	KN - E	KN - C													
												2712/50	105	zast.pl. 22		ako v stave právnom	
												2712/51	768	ost.pl. 30		detto	
												2712/52	168	zast.pl. 22		detto	
												2712/53	27	zast.pl. 16 19		detto	
												2712/55	51	zast.pl. 22		detto	
												2712/56	915	ost.pl. 30		detto	
												2712/58	12	zast.pl. 22		detto	
												2712/59	619	ost.pl. 30		detto	
												2712/61	482	ost.pl. 30		detto	
												2712/64	459	ost.pl. 30		detto	
												2712/67	262	ost.pl. 30		detto	
Znáška č. 3:													3868				

## VÝKAZ VYMER

Doterajší stav					Zmeny					Nový stav							
Číslo					Výmera		Druh pozemku	Diel číslo	k parcele číslo	m <sup>2</sup>	od parcely číslo	m <sup>2</sup>	Číslo parcely	Výmera		Druh pozemku	Vlastník, (iná oprávnená osoba) adresa, (sídlo)
pzkn. vložky	listu vlastn.	parcely												ha	m <sup>2</sup>		
PK	LV	PK	KN - E	KN - C													
												2712/70	197	ost.pl. 30		ako v stave právnom	
												2712/72	21	ost.pl. 30		detto	
												2712/73	3	ost.pl. 30		detto	
												2712/77	651	ost.pl. 30		doterajší	
												2712/78	445	ost.pl. 30		detto	
	-			2712/3	3275	or.pôda						2712/3	2871	or.pôda 1		detto	
												2712/68	199	ost.pl. 30		ako v stave právnom	
												2712/71	189	ost.pl. 30		detto	
												2712/74	7	ost.pl. 30		detto	
												2712/75	8	ost.pl. 30		detto	
												2712/76	1	ost.pl. 30		detto	
Znáška č. 4:					3275								4592				

## VÝKAZ VYMER

Doterajší stav					Zmeny					Nový stav							
Číslo					Výmera		Druh pozemku	Diel číslo	k parcele číslo	m <sup>2</sup>	od parcely číslo	m <sup>2</sup>	Číslo parcely	Výmera		Druh pozemku	Vlastník, (iná oprávnená osoba) adresa, (sídlo)
pzkn. vložky	listu vlastn.	parcely												ha	m <sup>2</sup>		
PK	LV	PK	KN - E	KN - C													
	-			2712/9		466	ost.pl.					2712/9		419	ost.pl. 34	doterajší	
												2712/63		2	ost.pl. 30	ako v stave právnom	
												2712/66		26	ost.pl. 30	detto	
												2712/69		19	ost.pl. 30	detto	
Znáška č. 5:						466								466			
Rekapitulácia znášok																	
Znáška č. 1:					89	0474							89	0465			
Znáška č. 2:					1	1749								6573			
Znáška č. 3:						3275								3868			
Znáška č. 4:						466								4592			
Znáška č. 5:						466								466			
Spolu:					90	5964							90	5964			

## VYKAZ VÝMER

Doterajší stav					Zmeny					Nový stav							
Číslo					Výmera		Druh pozemku	Diel číslo	k parcele číslo	m <sup>2</sup>	od parcely číslo	m <sup>2</sup>	Číslo parcely	Výmera		Druh pozemku	Vlastník, (iná oprávnená osoba) adresa, (sídlo)
pzkn. vložky	listu vlastn.	parcely			ha	m <sup>2</sup>								ha	m <sup>2</sup>		
PK	LV	PK	KN - E	KN - C													
Poznámka : Parcely na LV 1884 zlúčené a znovu rozdelené. Poznámka : Parcely na LV 900 zlúčené a znovu rozdelené.																	
Poznámka : Výmera parcely registra E č. 2757/1 sa opravuje na 1768 m <sup>2</sup> . Poznámka : Výmera parcely registra E č. 2758/1 sa opravuje na 966 m <sup>2</sup> . Poznámka : Výmera parcely registra E č. 2759/1 sa opravuje na 631 m <sup>2</sup> . Poznámka : Výmera parcely registra E č. 2760/1 sa opravuje na 482 m <sup>2</sup> . Poznámka : Výmera parcely registra E č. 2761/1 sa opravuje na 459 m <sup>2</sup> . Poznámka : Výmera parcely registra E č. 2762/1 sa opravuje na 262 m <sup>2</sup> .																	
Poznámka : Novonavrhovaný druh pozemku parcela č. 2712/54, 2712/57, 2712/60, 2712/62, 2712/65, 2712/68, 2712/71, 2712/74, 2712/75, 2712/76 možno do katastra zapísať iba na základe doloženia príslušného rozhodnutia orgánu ochrany PPF o ich odňatí z PPF.																	
Legenda :		kód spôsobu využívania			1 - pozemok využívaný pre rastlinnú výrobu, na ktorom sa pestujú obilniny, okopaniny, krmoviny, technické plodiny, zelenina a iné poľnohospodárske plodiny alebo pozemok dočasne nevyužívaný pre rastlinnú výrobu 16 - pozemok, na ktorom je postavená nebytová budova označená súpisným číslom 22 - pozemok, na ktorom je postavená inžinierska stavba - cestná, miestna a účelová komunikácia, lesná cesta, poľná cesta, chodník, nekryté parkovisko a ich súčasti 30 - pozemok, na ktorom je ihrisko, štadión, kúpalisko, športová dráha, autokemp, táborisko a iné 34 - pozemok, na ktorom je manipulačná a skladová plocha, objekt a stavba slúžiaca lesnému hospodárstvu												
		kód druhu stavby			19 - budova pre šport a rekreačné účely												